

**NİDE PARK KÜÇÜKYALI - 1+1 APARTMENT / RESIDENCE** Istanbul / Maltepe

Satılır - Mənzil 4,900,000 TL | 90 m2 Istanbul / Maltepe

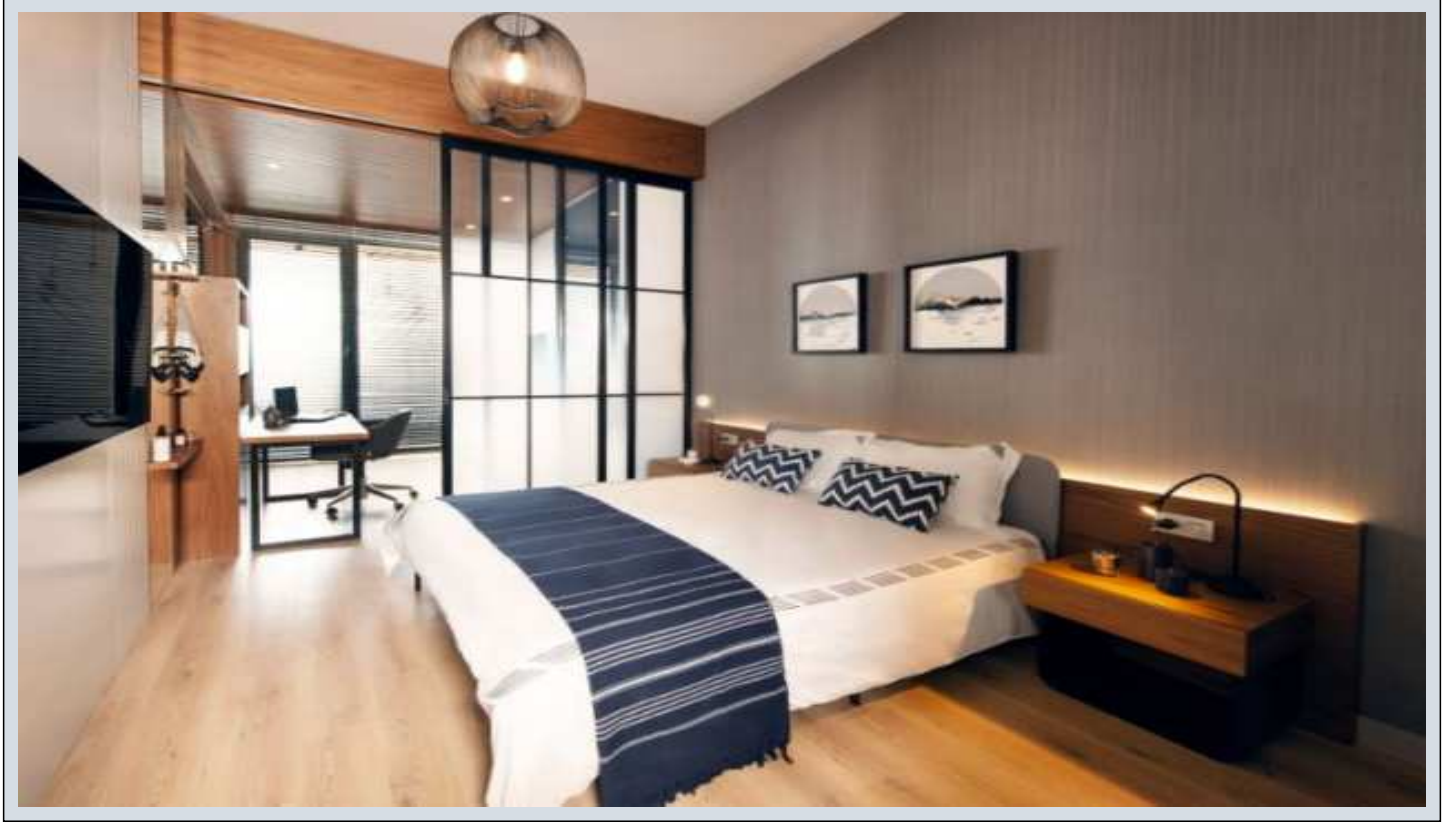

Otaqların Sayı : 1  
Qonaq Otaqlarının Sayı : 1  
Vanna Otaqlarının Sayı : 1  
Obyektin Növü : Mənzil  
Obyektin Vəziyyəti : Yeni  
İstifadə Statusu : Boş  
Obyektin İstiqaməti : Şərq  
Qərb  
Şimal  
Kreditə Əlverişli : Çarub  
Bəli  
Barter : Xeyr



İsmail Can

Phone +90 542-811 80 80

Mobile Phone +90 542-811  
80 80

REALTY GALAXY

Phone +90 542-811 80 80

Mobile Phone +90 533-382  
39 79

Fax +90 212-855 74 75

Yavuz Sultan Selim Bulvarı

Büyükcəmece /

Büyükcəmece

34528 , Istanbul

Advert No:f-494589-895

---

- \* İç Xüsusiyyətlər : Siqnalizasiya, Eyvan, Rənglənmiş, Polad Qapı, Yataq Otağındakı Vanna Otağı ilə, Mühafizə Sistemi,
- \* Bina : Lift, Bağça ilə, Zəlzələyə Davamlılığın Yoxlanılması, Hidrofor, Elektrik - Generatoru, Qapıcı, Yaşayış Kompleksinin Daxilində, Su Çəni, Yanğın Pillekəni, Yük Lifti, Dəmir - Beton, Avtopark, Yanğın Həyacan Siqnalizasiyası,
- \* Ətraf Mühit Haqqında Məlumat : Ticarət Mərkəzi, Uşaq Bağçası, Bankomat, Bank, Bələdiyyə, Yanacaqdoldurma Məntəqəsi, Mini Kinoteatr, Aptek, Aptek / Tibbi, Əyləncə Mərkəzi, İbtidai Məktəb, Kafeteriya, Körpələr evi, Bərbər & Gözəllik salonu, Ali Məktəb, Market, Oyun Meydançası, Park, Poçt, Restoran, Tibbi Məntəqə, Məhəllə Bazarı, Veterinar, Məktəb,
- \* Xarici Xüsusiyyətlər : Binanın Cöl Üzlüyü,
- \* Kompleks : Fitnes Mərkəzi, Təhlükəsizlik, Avtopark - Qapalı, İctimai İnfrastruktur, İdman Zalı, Qaçış / Piyada Yolu, Açıq Üzgüçülük Hovuzu, Təhlükəsizlik Kamerası,
- \* Yaşayış : Prospektə Yaxın, E5 Şossesinə yaxın, Hava Limanına Yaxın, Magistral Yola Yaxın, İctimai Nəqliyyata Yaxın, Minibus Marşrutuna Yaxın, Dəniz Nəqliyyatına Yaxın, TEMe yaxındır,

Advert No:f-494589-895



Advert No:f-494589-895



Advert No:f-494589-895

2+1  
BURGAZ



NET ALAN  
79,45 M<sup>2</sup>

NET ALAN +  
AÇIK BALKON  
88,40 M<sup>2</sup>

SATIŞA ESAS  
BRÜT ALAN  
127,09 M<sup>2</sup>

İstisna ile verilen ölçülerin altında yazılan ölçülerdir.

NET ALAN  
73,75 M<sup>2</sup>

NET ALAN +  
AÇIK BALKON  
83,85 M<sup>2</sup>

SATIŞA ESAS  
BRÜT ALAN  
120,75 M<sup>2</sup>



2+1  
KINALI - BURGAZ

KINALI - BURGAZ

İstisna ile verilen ölçülerin altında yazılan ölçülerdir.

66 M. A. NİHAİ KULLANIM ALANINI İFADE ETMEKTEDİR VE DİĞERİNE AİTTİR. BU SAĞYADAKİ DÖŞEMELER TANITIM AMAÇLIYDIR. TAHHİNİ ÖLÇÜLERİ EKİMLER KONTROLÜ A.Ş. NİN ORYANTILA DEĞİŞİMLİ YAPMA HAKKINA SAHİPTİR.

67 M. A. NİHAİ KULLANIM ALANINI İFADE ETMEKTEDİR VE DİĞERİNE AİTTİR. BU SAĞYADAKİ DÖŞEMELER TANITIM AMAÇLIYDIR. TAHHİNİ ÖLÇÜLERİ EKİMLER KONTROLÜ A.Ş. NİN ORYANTILA DEĞİŞİMLİ YAPMA HAKKINA SAHİPTİR.

3+1  
KINALI - BURGAZ



NET ALAN  
57,80 M<sup>2</sup>

NET ALAN +  
AÇIK BALKON  
66,80 M<sup>2</sup>

SATIŞA ESAS  
BRÜT ALAN  
106,47 M<sup>2</sup>

NET ALAN  
57,80 M<sup>2</sup>

NET ALAN +  
AÇIK BALKON  
66,80 M<sup>2</sup>

SATIŞA ESAS  
BRÜT ALAN  
106,47 M<sup>2</sup>



3+1  
BURGAZ

1+1  
MEYELİ



NET ALAN  
35,80 M<sup>2</sup>

NET ALAN +  
AÇIK BALKON  
45,80 M<sup>2</sup>

SATIŞA ESAS  
BRÜT ALAN  
66,80 M<sup>2</sup>



4+1  
KINALI - BURGAZ



NET ALAN  
56,80 M<sup>2</sup>

NET ALAN +  
AÇIK BALKON  
66,80 M<sup>2</sup>

SATIŞA ESAS  
BRÜT ALAN  
106,80 M<sup>2</sup>

NET ALAN  
56,80 M<sup>2</sup>

NET ALAN +  
AÇIK BALKON  
66,80 M<sup>2</sup>

SATIŞA ESAS  
BRÜT ALAN  
106,80 M<sup>2</sup>



3+1 DUBLEKS  
MEYELİ

2+1  
KINALI - BURGAZ



NET ALAN  
67,80 M<sup>2</sup>

NET ALAN +  
AÇIK BALKON  
77,80 M<sup>2</sup>

SATIŞA ESAS  
BRÜT ALAN  
106,80 M<sup>2</sup>



2+1  
BURGAZ

