

Next Level Kemer - 3+1 Istanbul / Eyüp

عقش - عيبلل 37,512,000 TL | 137 m2 Istanbul / Eyüp

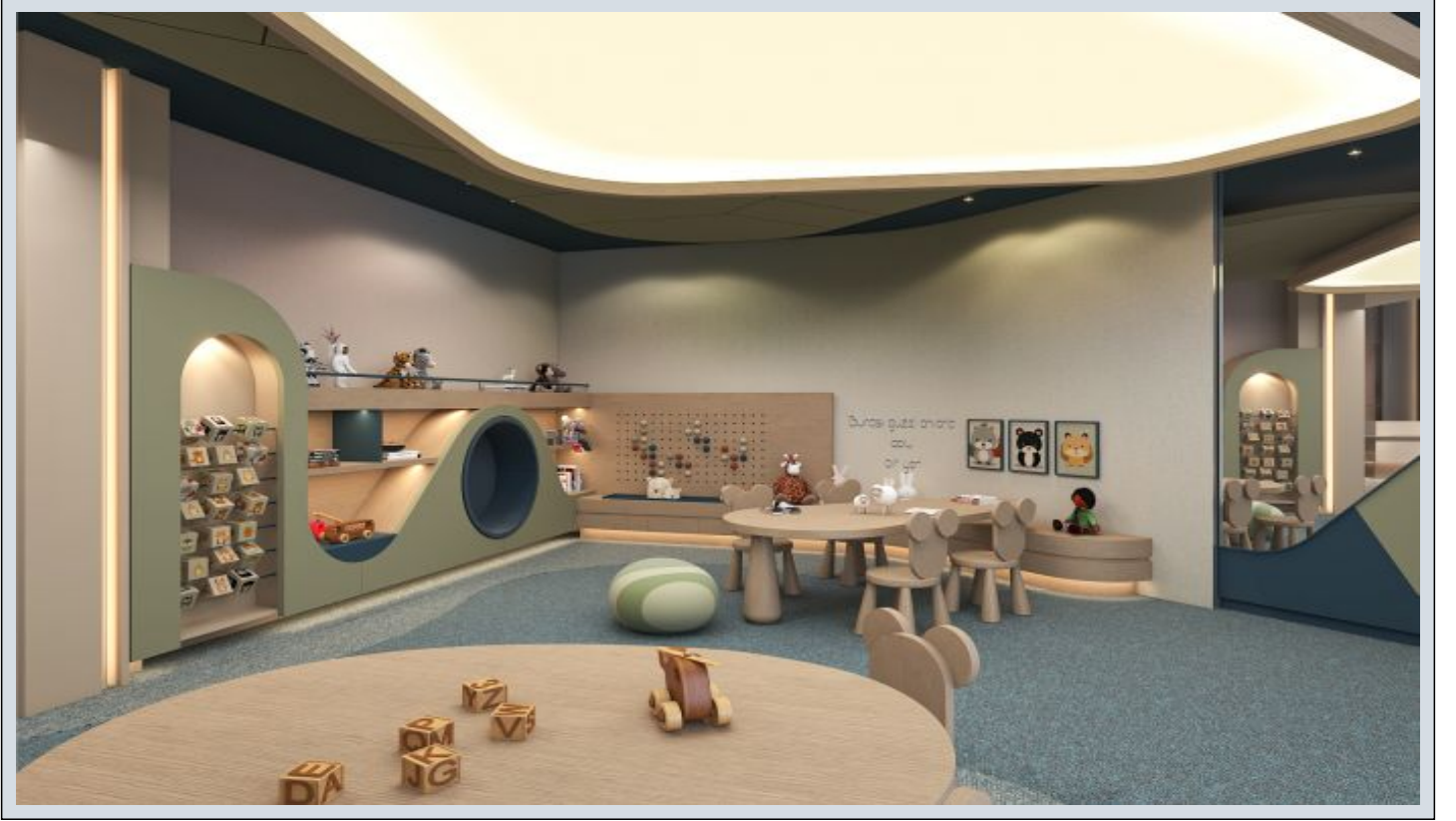

فرعلا دد : 3
نولاصلال دد : 1
تامامحل دد : 2
لكيهللا عون : عقش
ةديجة راجت ةمالة : ةلودلا لكيه
مادختساللا عوضو : غراف



İsmail Can

Phone +90 542-811 80 80

Mobile Phone +90 542-811
80 80



REALTY GALAXY

Phone +90 542-811 80 80

Mobile Phone +90 533-382
39 79

Fax +90 212-855 74 75

Yavuz Sultan Selim Bulvarı

Büyükkçekmece /

Büyükkçekmece

34528 , Istanbul

Advert No:f-494589-1252



Advert No:f-494589-1252

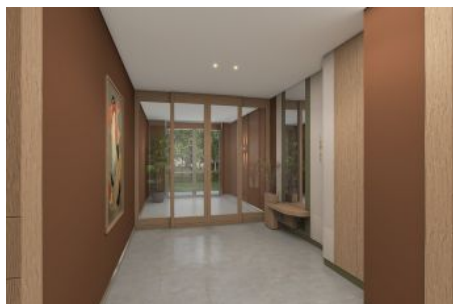

G BLOK / 3.KAT 3+1 (C)

NO: 41

| 3+1 | NET |
|------------------------------|-----------------------------|
| 1. SALON | 35,05 m ² |
| 2. MUTFAK | 12,63 m ² |
| 3. ANTRÉ | 7,05 m ² |
| 4. KORİDÖR | 4,99 m ² |
| 5. EBEVEYN YATAK ODASI | 21,49 m ² |
| 6. GİYİNME ODASI | 4,38 m ² |
| 7. YATAK ODASI 1 | 12,92 m ² |
| 8. YATAK ODASI 2 | 13,83 m ² |
| 9. EBEVEYN BANYO | 4,28 m ² |
| 10. BANYO | 3,67 m ² |
| 11. ÇAMAŞIR ODASI/DOLABI | 0,94 m ² |
| KAPALI NET ALAN | 121,03 m² |
| BALKON | 17,16 m² |
| SATIŞA ESAS BRÜT ALAN | 188,29 m² |
| DEPO TAHSİS | 5,41 m² |
| BRÜT KULLANIM ALAN | 193,70 m² |



Tüm görsel çizimler sadece tanıtım ve bilgi amaçlıdır. Pasifik GYO projede gerekli gördüğü değişiklik yapabilir.



PASIFIKGYO

G BLOK / 2.KAT 3+1 (C1)

NO: 26

| 3+1 | NET |
|------------------------------|-----------------------------|
| 1. SALON | 35,05 m ² |
| 2. MUTFAK | 12,63 m ² |
| 3. ANTRÉ | 7,05 m ² |
| 4. KORİDÖR | 4,99 m ² |
| 5. EBEVEYN YATAK ODASI | 21,49 m ² |
| 6. GİYİNME ODASI | 4,38 m ² |
| 7. YATAK ODASI 1 | 12,92 m ² |
| 8. YATAK ODASI 2 | 13,83 m ² |
| 9. EBEVEYN BANYO | 4,28 m ² |
| 10. BANYO | 3,67 m ² |
| 11. ÇAMAŞIR ODASI/DOLABI | 0,94 m ² |
| KAPALI NET ALAN | 121,03 m² |
| BALKON | 17,16 m² |
| SATIŞA ESAS BRÜT ALAN | 188,29 m² |
| DEPO TAHSİS | 5,41 m² |
| BRÜT KULLANIM ALAN | 193,70 m² |



Tüm görsel çizimler sadece tanıtım ve bilgi amaçlıdır. Pasifik GYO projede gerekli gördüğü değişiklik yapabilir.

PASIFIKGYO

G BLOK / 1.KAT 3+1 (C2)

NO: 25

| 3+1 | NET |
|------------------------------|-----------------------------|
| 1. SALON | 35,05 m ² |
| 2. MUTFAK | 12,63 m ² |
| 3. ANTRÉ | 7,05 m ² |
| 4. KORİDÖR | 4,99 m ² |
| 5. EBEVEYN YATAK ODASI | 21,49 m ² |
| 6. GİYİNME ODASI | 4,38 m ² |
| 7. YATAK ODASI 1 | 12,92 m ² |
| 8. YATAK ODASI 2 | 13,83 m ² |
| 9. EBEVEYN BANYO | 4,28 m ² |
| 10. BANYO | 3,67 m ² |
| 11. ÇAMAŞIR ODASI/DOLABI | 0,94 m ² |
| KAPALI NET ALAN | 121,03 m² |
| BALKON | 17,16 m² |
| SATIŞA ESAS BRÜT ALAN | 188,29 m² |
| DEPO TAHSİS | 5,41 m² |
| BRÜT KULLANIM ALAN | 193,70 m² |



Tüm görsel çizimler sadece tanıtım ve bilgi amaçlıdır. Pasifik GYO projede gerekli gördüğü değişiklik yapabilir.

PASIFIKGYO